global.lokal.erleben

17-Ziele Touren für Nachhaltigkeit in der Metropolregion Rhein-Neckar

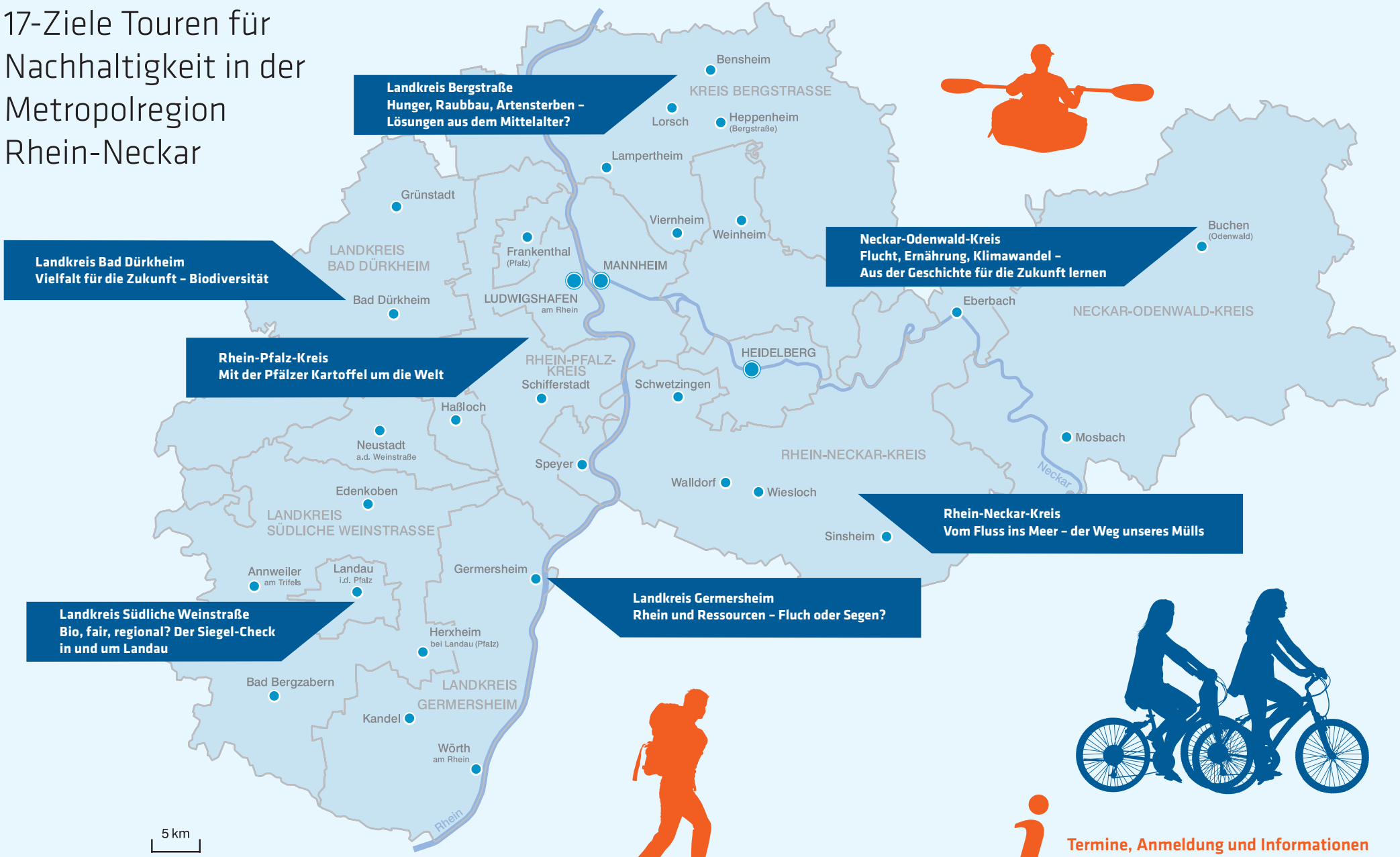

Termine, Anmeldung und Informationen
www.global-lokal-erleben.de

Karte: Verband Rhein-Neckar
Geobasisdaten: © GeoBasis-DE / BKG 2016 (Daten verändert)